

Imm. 42

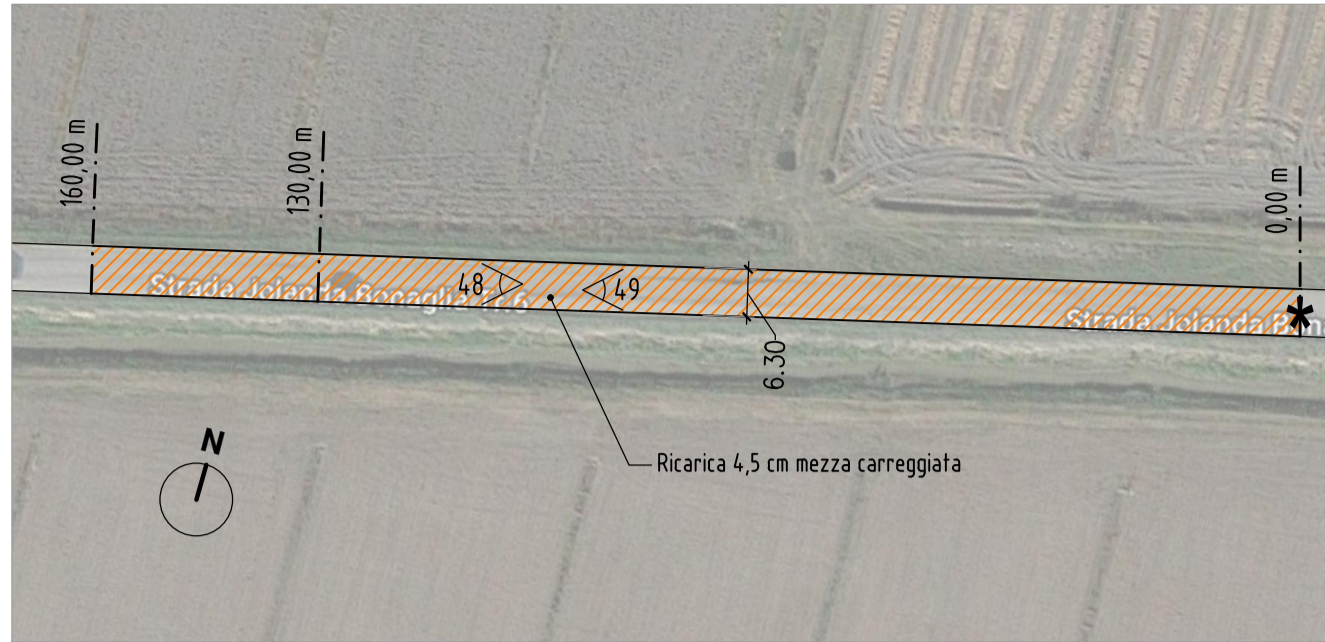

Imm. 43



Imm. 48



Imm. 49

NOTE:
- Tutte le misure vanno verificate in sito prima dell'inizio dei lavori.
- Quote espresse in metri.
- Ogni tratto di intervento prevede operazioni di diserbo e cigliatura dei cigli stradali. Vedere il Computo metrico per le quantità da eseguire.
- Ogni tratto di intervento prevede il ripristino della segnaletica orizzontale dopo l'asfaltatura. Vedere il Computo metrico per le quantità da eseguire.

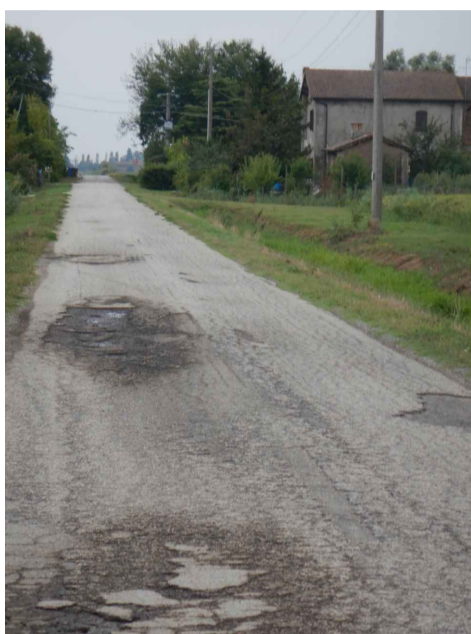
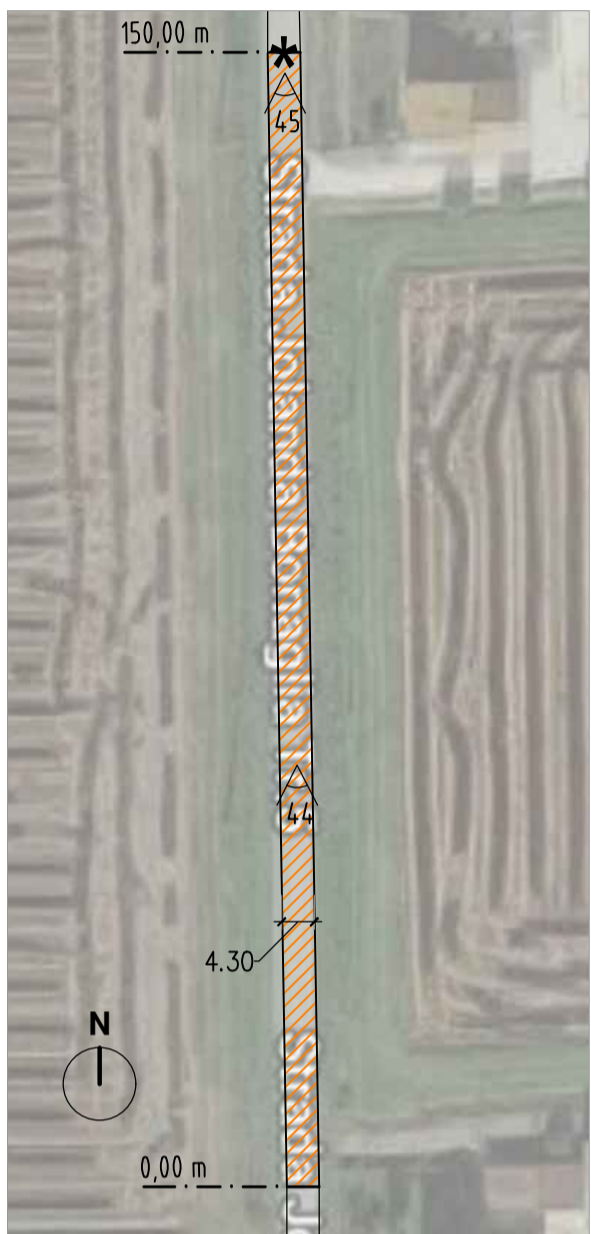

Imm. 44



Imm. 45

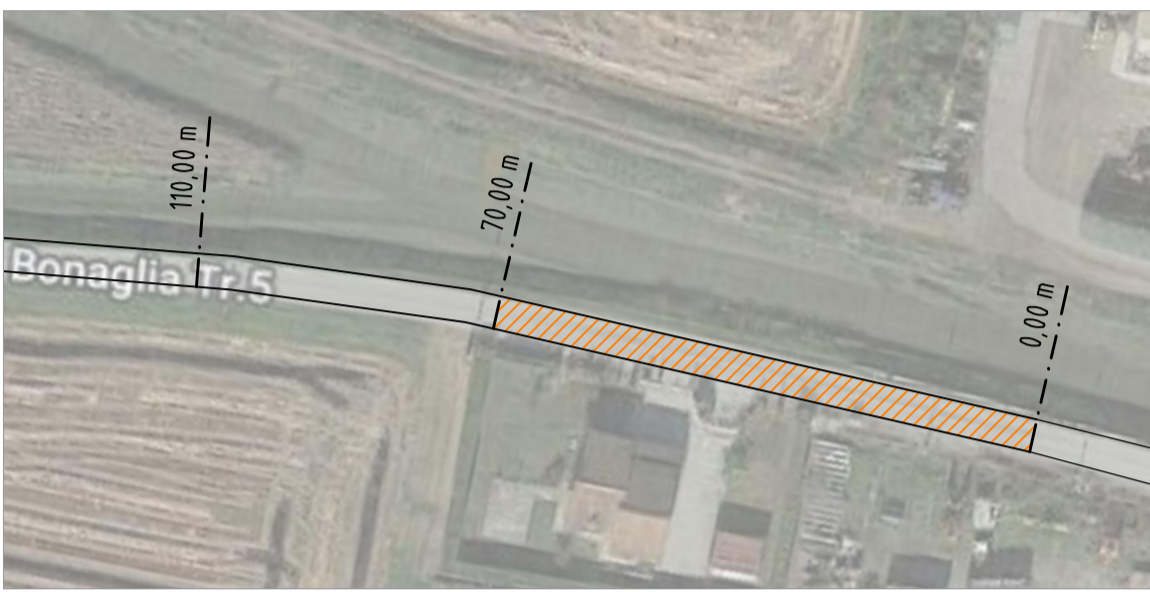

Imm. 46



Imm. 47

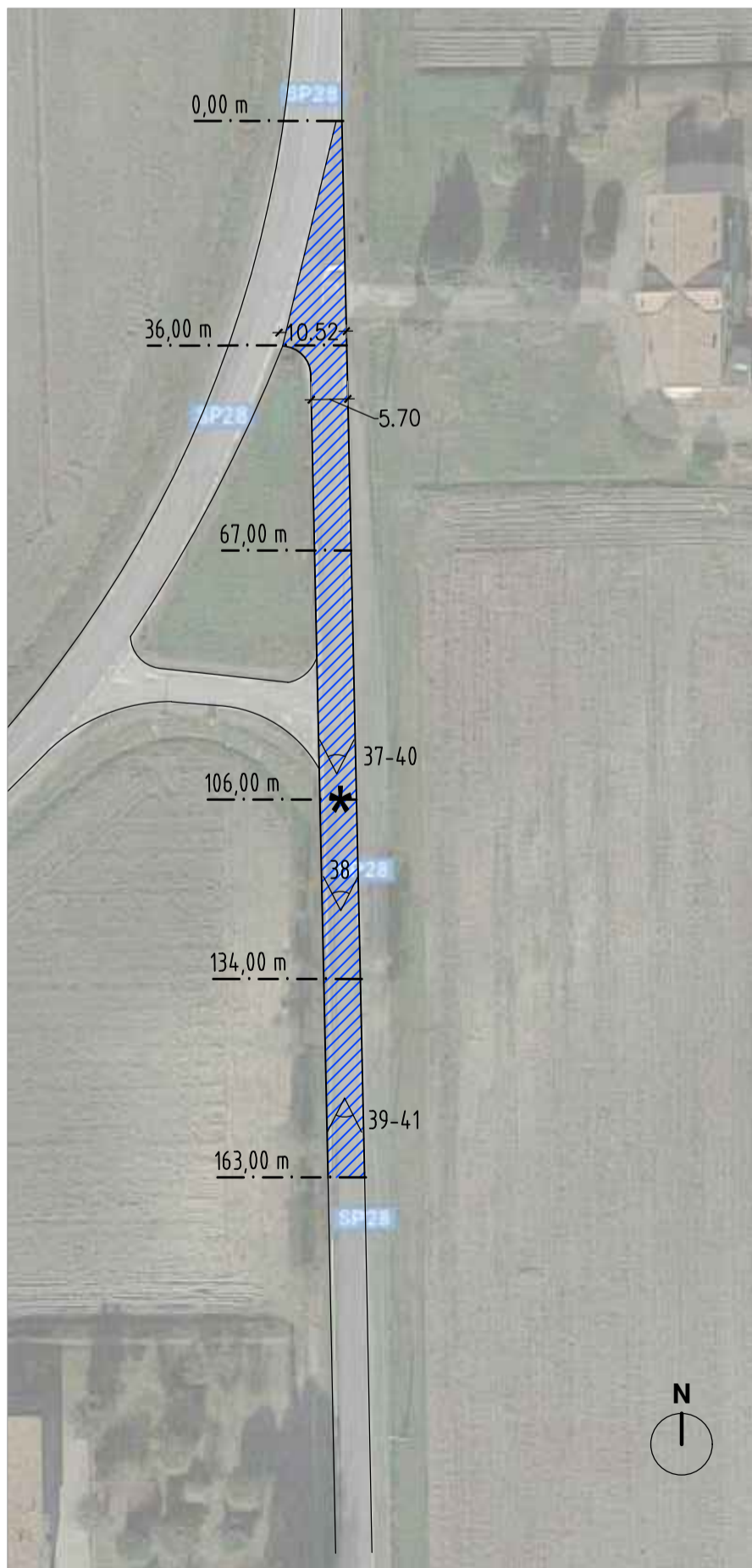

Imm. 37



Imm. 38



Imm. 39



Imm. 40



Imm. 41

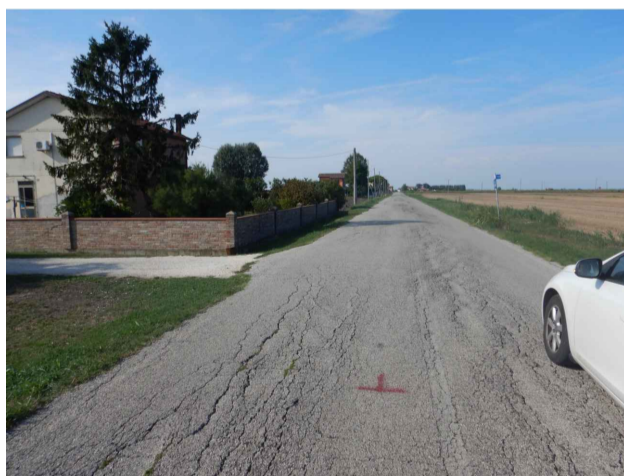
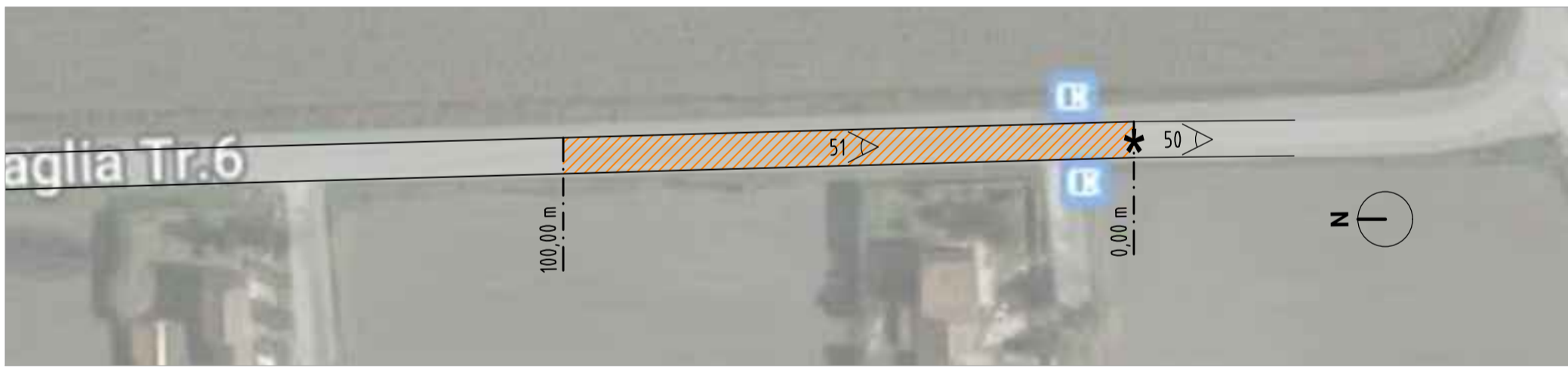

Imm. 37



Imm. 37

LEGENDA

- * Segno rosso eseguito dal Comune di Jolanda di Savoia per l'individuazione dei tratti di strada danneggiati.
- Tratto stradale rilevato ma non soggetto a riasfaltatura
- SOLUZIONE 1: Rigenerazione in sito con la tecnica dell'emulsione bituminosa modificata di pavimentazione stradale mediante unità articolata computerizzata, composta da stabilizzatrice riciclatrice che esegua in continuo la fresatura dello strato da trattare e la miscelazione dello stesso. Vedere TAV. 04
- SOLUZIONE 2: Rigenerazione in sito con la tecnica della stabilizzazione con impasto di cemento, mediante unità articolata computerizzata, composta da stabilizzatrice riciclatrice che esegua in continuo la fresatura dello strato da trattare e la miscelazione dello stesso con acqua e cemento. Vedere TAV. 04
- SOLUZIONE 3: Semplice ricarica mediante finitrice ad alzo zero per la chiusura degli avvallamenti e buche; successiva stesura di mano d'attacca e asfaltatura finale con tappetino d'usura. Vedere TAV.04

COMUNE DI JOLANDA DI SAVOIA
PROVINCIA DI FERRARA

LAVORI DI MANUTENZIONE STRAORDINARIA DI
STRADE DEL TERRITORIO COMUNALE.
CUP C97H19001510001.

FINANZIATO DALL'UNIONE EUROPEA - NEXT GENERATION EU

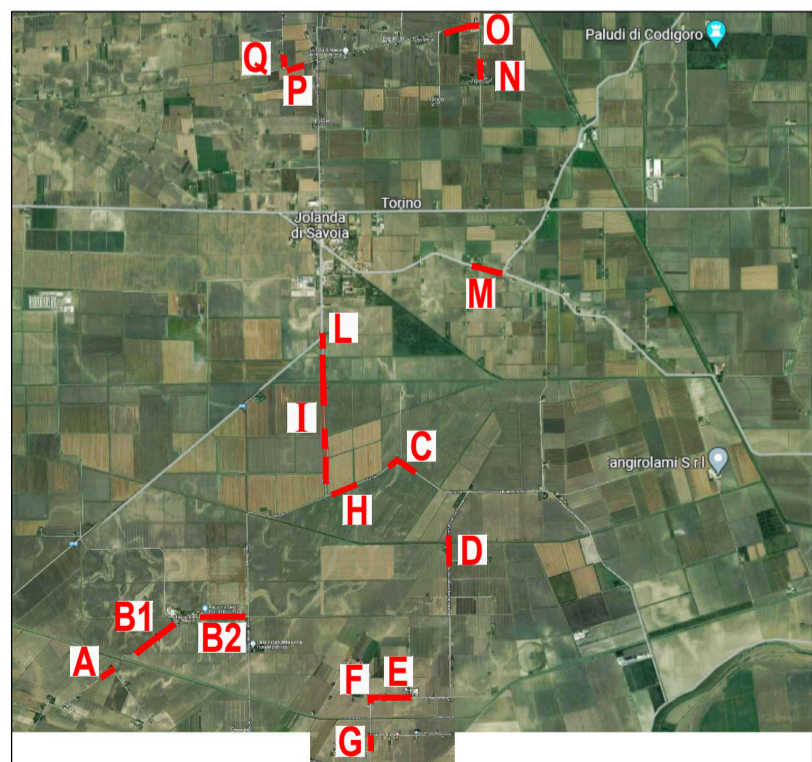

PROGETTO ESECUTIVO

Oggetto ELABORATO:
INDIVIDUAZIONE TRATTI STRADALI DI INTERVENTO
TRATTI: L - M - N - O - P - Q

DATA DI EMISSIONE:
AGOSTO 2022
AGGIORNAMENTI:

ELABORATO:

TAV. 03

COMMITTENTE: COMUNE DI JOLANDA DI SAVOIA

PROGETTO: ING. STEFANO BELTRAMI
COLLABORAZIONE: ARCH. MATTEO AGNELLI

STUDIO DI INGEGNERIA BELTRAMI - C.SO BONTON, 107/4 44121 FERRARA TEL/FAX +39 0532 762992 E-MAIL TING.BELTRAMISTEFANO@LIBERO.IT